

Provincia di Pisa

**PROCEDURA NEGOZIATA PER LA CONCESSIONE
DI SERVIZI DI GESTIONE DEGLI IMPIANTI SPORTIVI
DI PROPRIETÀ COMUNALE**
Palestra Paolo Novelli e pertinenze annesse
all'interno del complesso sportivo "Romano Fogli"



RUP
Ing. Alessandro Veradini

STATO ATTUALE:
PIANTE
PROSPETTI
SEZIONI

Data: luglio 2024

Spazio riservato agli uffici

PIANTA PIANO TERRA

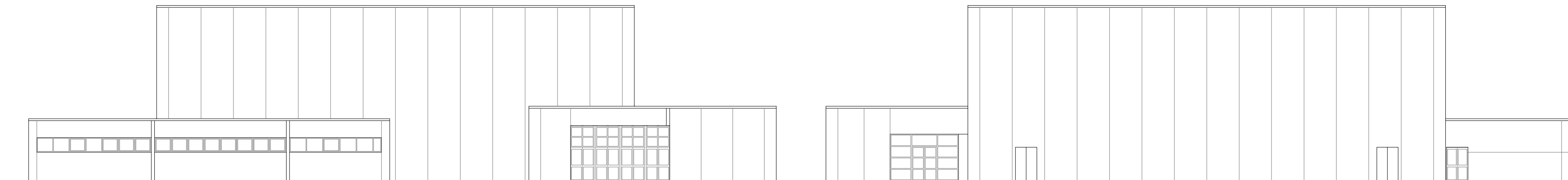
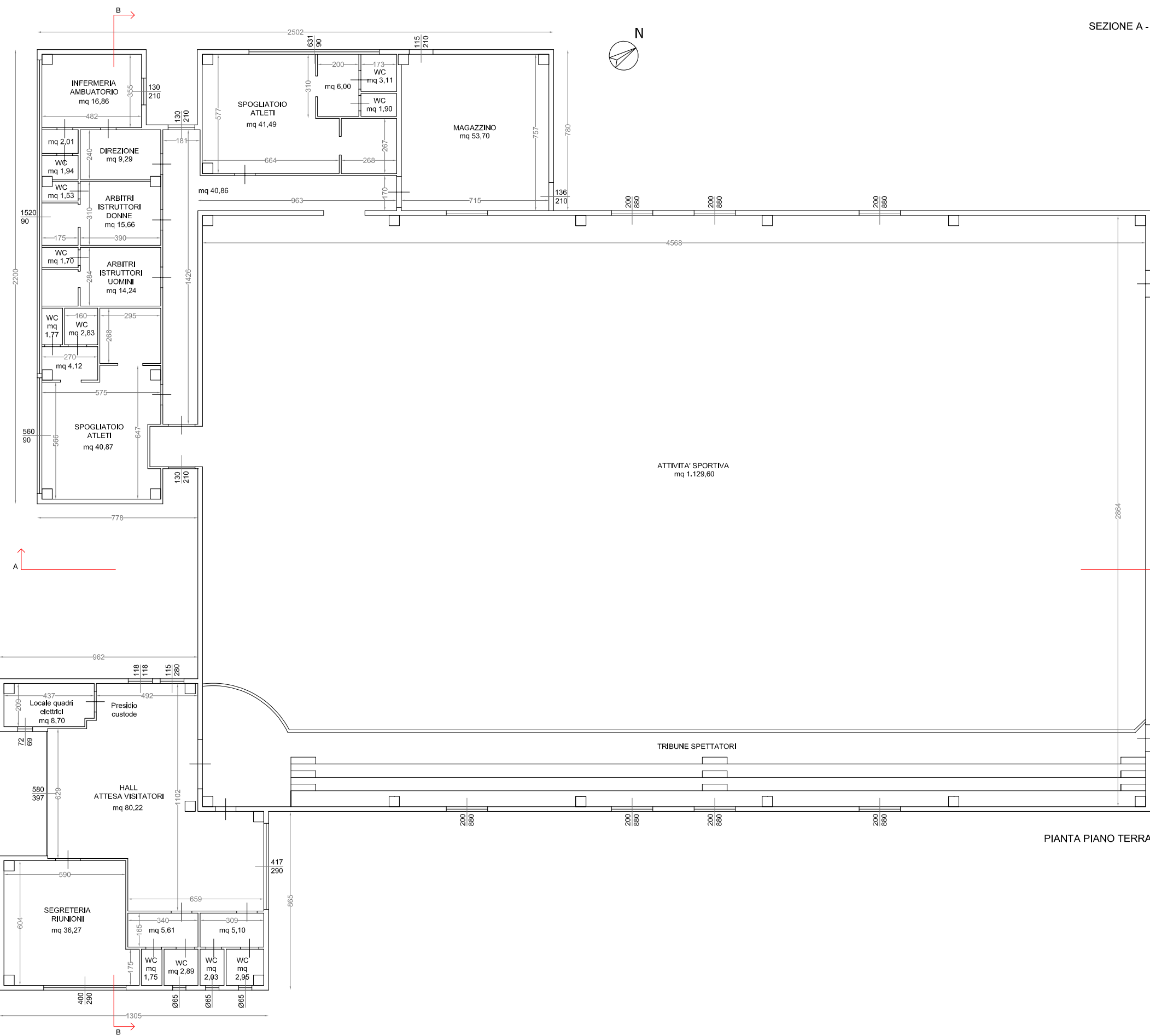

PROSPETTO SUD OVEST

PROSPETTO NORD EST

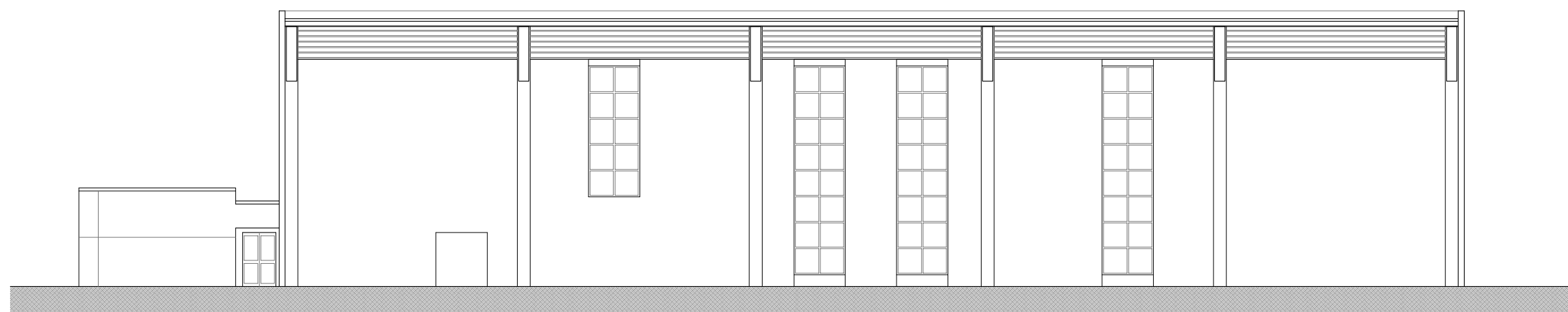

SEZIONE A - A

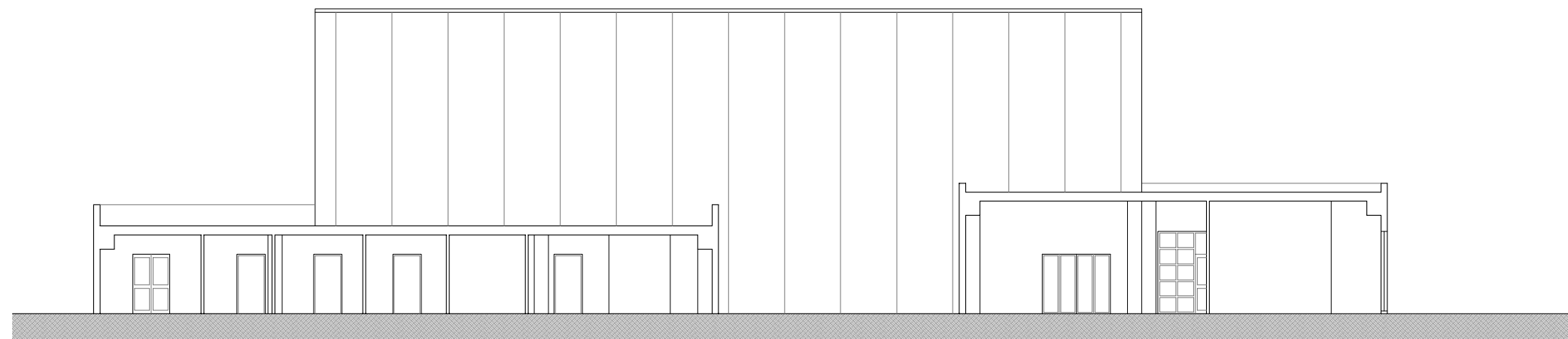

SEZIONE B - B

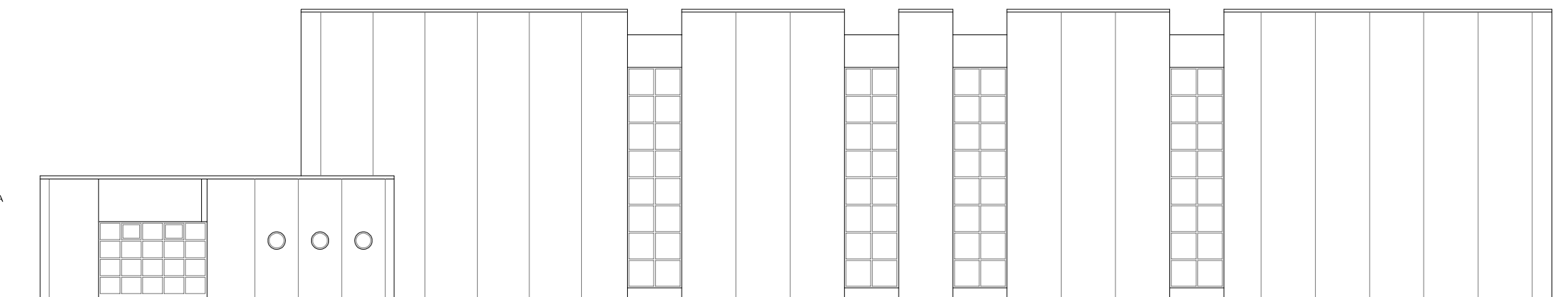

PROSPETTO SUD EST

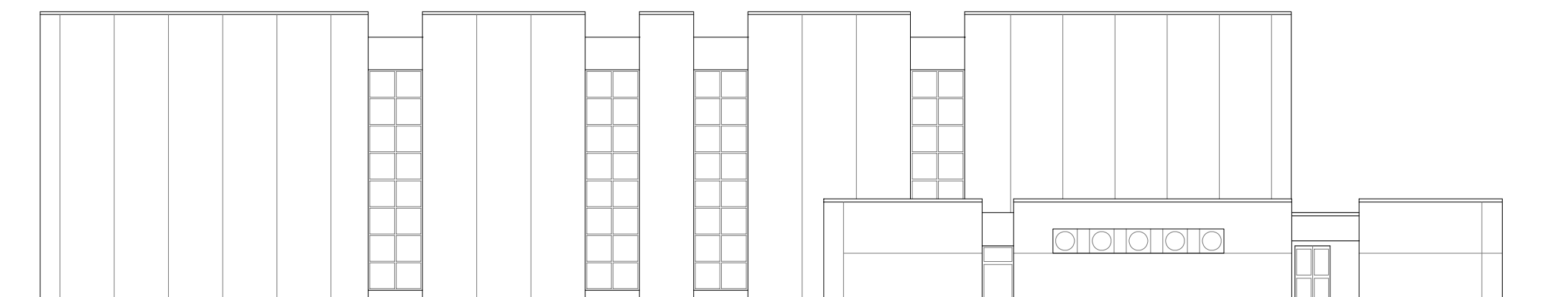

PROSPETTO NORD OVEST