



CHIARA GIANI ARCHITETTO

Via Mazzini, 49 - 56025 - Pontedera (PI)
Partita Iva 02270850502
E-mail: chiaragiani6@gmail.com
Cell 347.5488131

**PROGETTO
UNITARIO
CONVENZIONATO ai
sensi dell'art. 121
L.R. 65/2014**

Intervento di nuova edifica-
zione a destinazione
residenziale
SANTA MARIA A MONTE
via Lungomonte

**DOCUMENTAZIONE
FOTOGRAFICA**

IDENTIFICAZIONE CATASTALE AREA

UTOE 1a - Comparto 9 - SANTA MARIA A MONTE					
Foglio 22					
Rif	Proprietà	Particella	Superficie (mq)	Sup.Totale (mq)	% Sub-comparti
	FONTANELLI S.R.L.	983 Porzione	1.143	2.673	52,08%
		906 Porzione	871		
		907	659		
	IMMOBILIARE VENEZIA S.R.L.	893	659	2.459	47,92%
		894 Porzione	731		
		892 Porzione	1.069		
TOTALE				5.132	100,00%

POSIZIONAMENTO DEGLI SCATTI

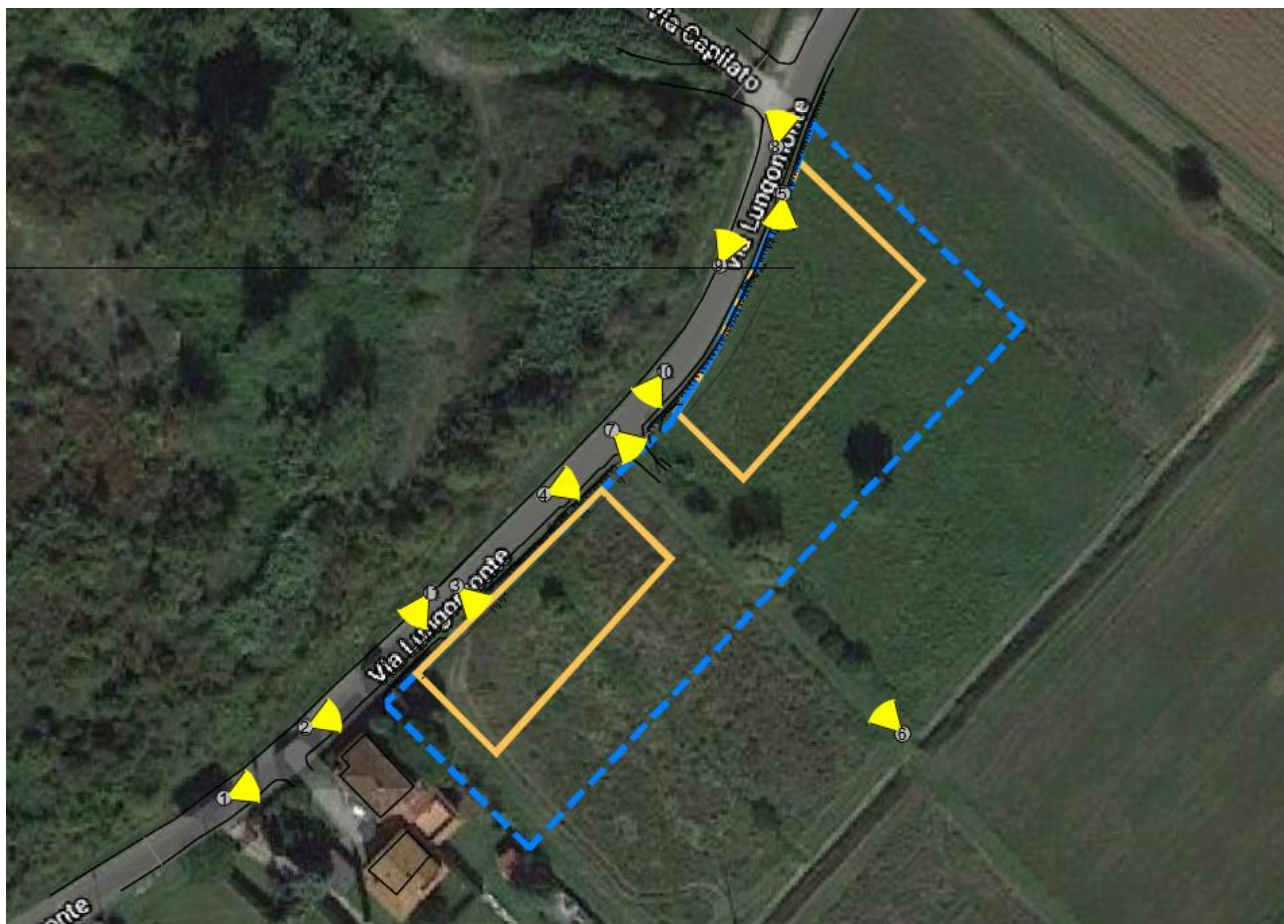

LOCALIZZAZIONE AEROFOTOGRAMMETRICA



01-VISTA DA LATO PONTICELLI



02-INIZIO AREA



03- VISTA FRONTE SUD



04-VISTA COMPLESSIVA



05-VISTA DA EST



06-VISTA DI INTERNO



07-VISTA DA VIA LUNGOMONTE



08-VISTA SU INCROCIO VIA CAPILATO



09-FOTO DI INSIEME LATO EST



10-FOTO DI INSIEME LATO OVEST



11-VISTA LATO OVEST

Data 23/11/2023

Il tecnico
Arch. Chiara Giani