

Progetto di studio
Ing. G. D'Amici - Ing. R. Nucci - Geom. L. Giorgi
Largo Piero Jardi, 10/R - 50025 Santa Croce S.A. (PI)
tel. 0471/34840 da 0471/387268

DATA
AGOSTO 2021

TAVOLA

2

DESCRIZIONE :

REALIZZAZIONE DI CIVILE ABITAZIONE NEL COMUNE DI SANTA MARIA A MONTE, VIA MARIANI.

OGGETTO TAVOLA:

STATO DI PROGETTO
- Prospetti, scala 1:100
- Sezioni, scala 1:100

COMITENTE :

Pandolfi Roberto

TECNICO :

Ing. Rossano Nucci

A termino delle vigenti leggi sui diritti d'autore questi elaborati non potranno essere prodotti o comunicati, anche parzialmente, ad altre persone o ditte senza specifica autorizzazione dell'AZETA PROGETTI Studio Tecnico Associato

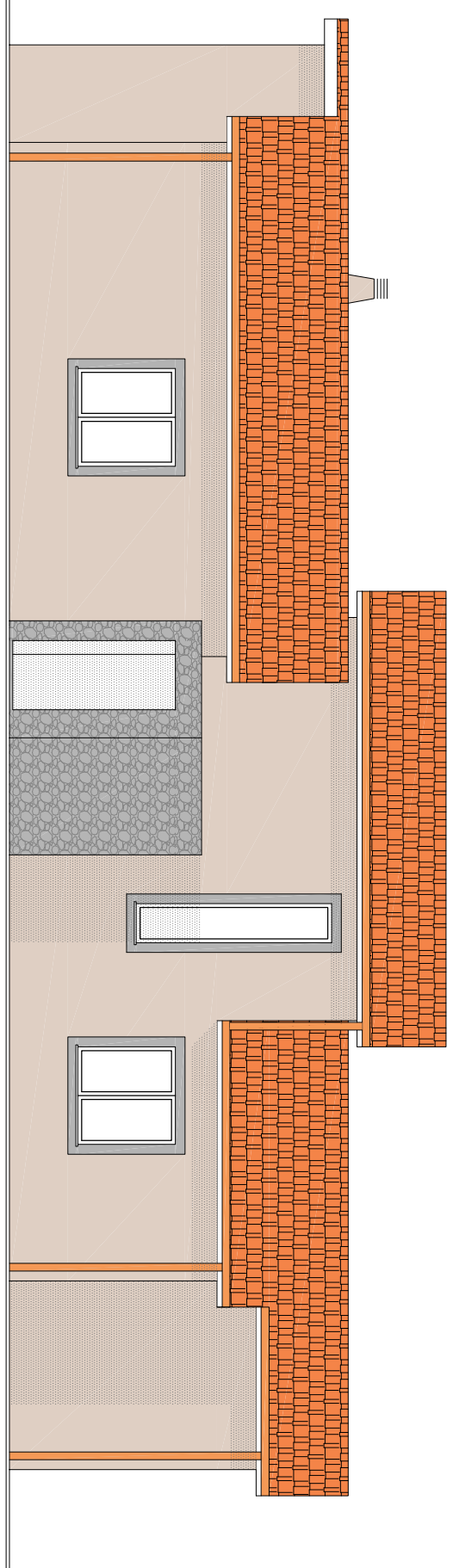

PROSPETTO NORD-EST - SCALA 1:100

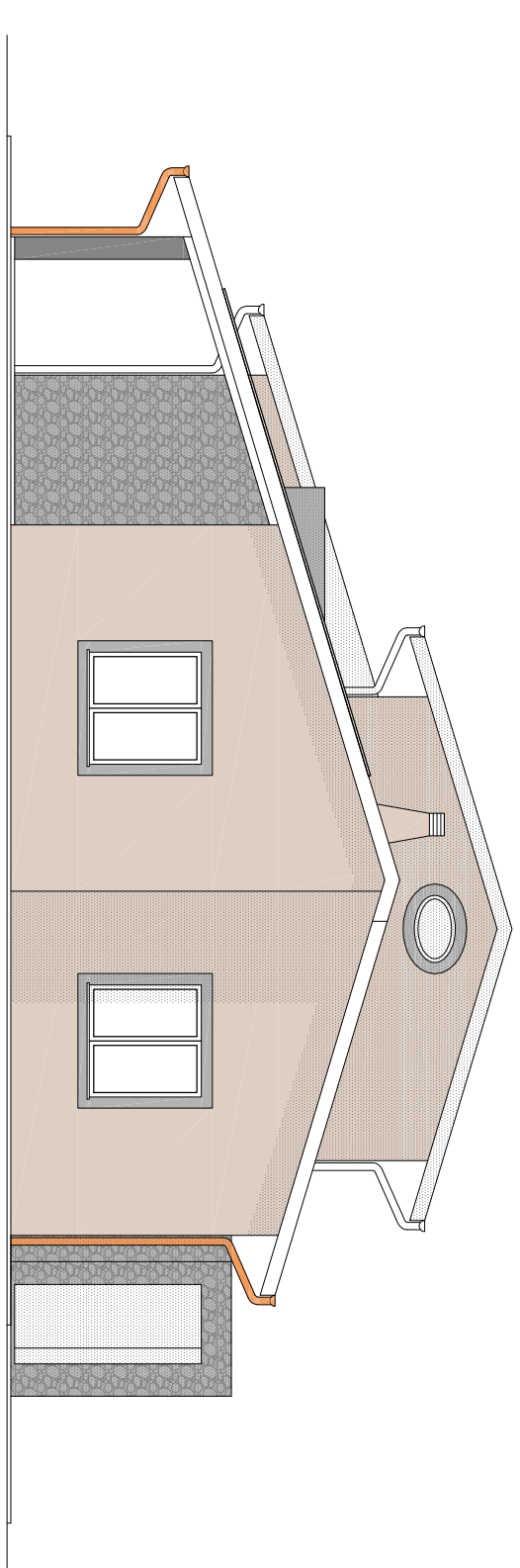

PROSPETTO SUD-EST - SCALA 1:100

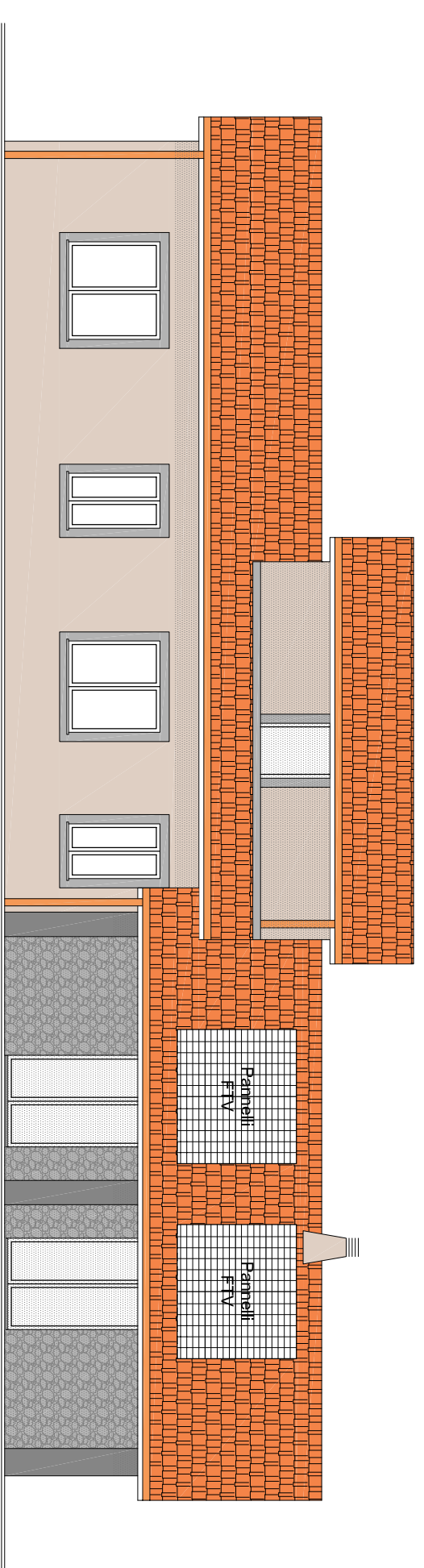

PROSPETTO SUD-OVEST - SCALA 1:100

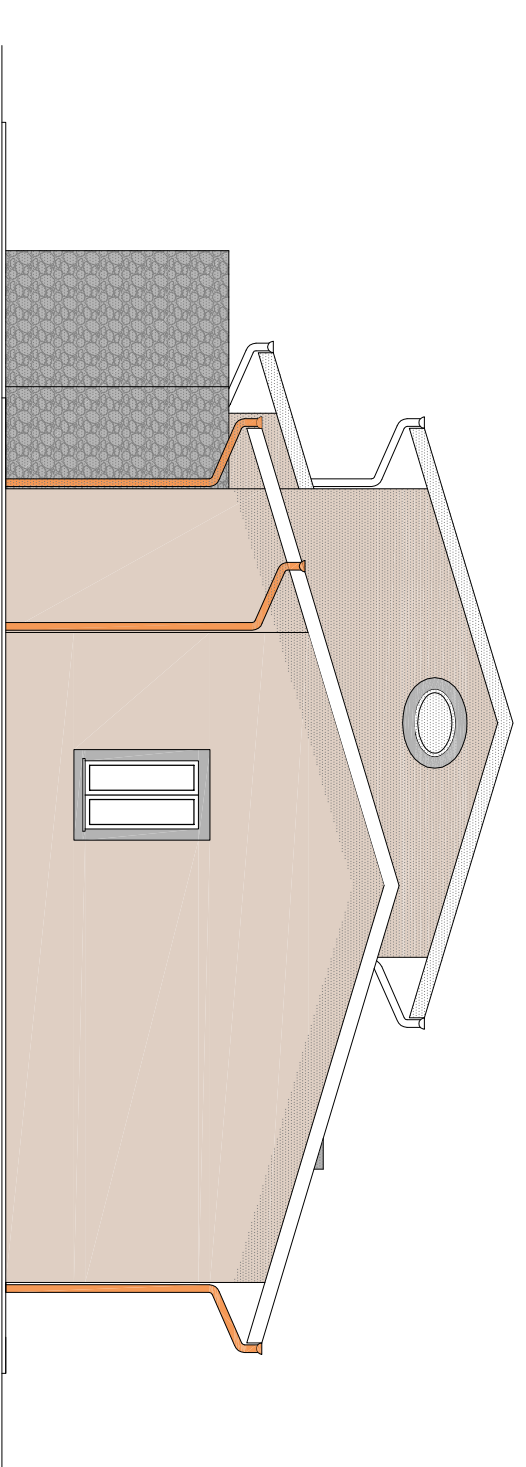

PROSPETTO NORD-OVEST - SCALA 1:100

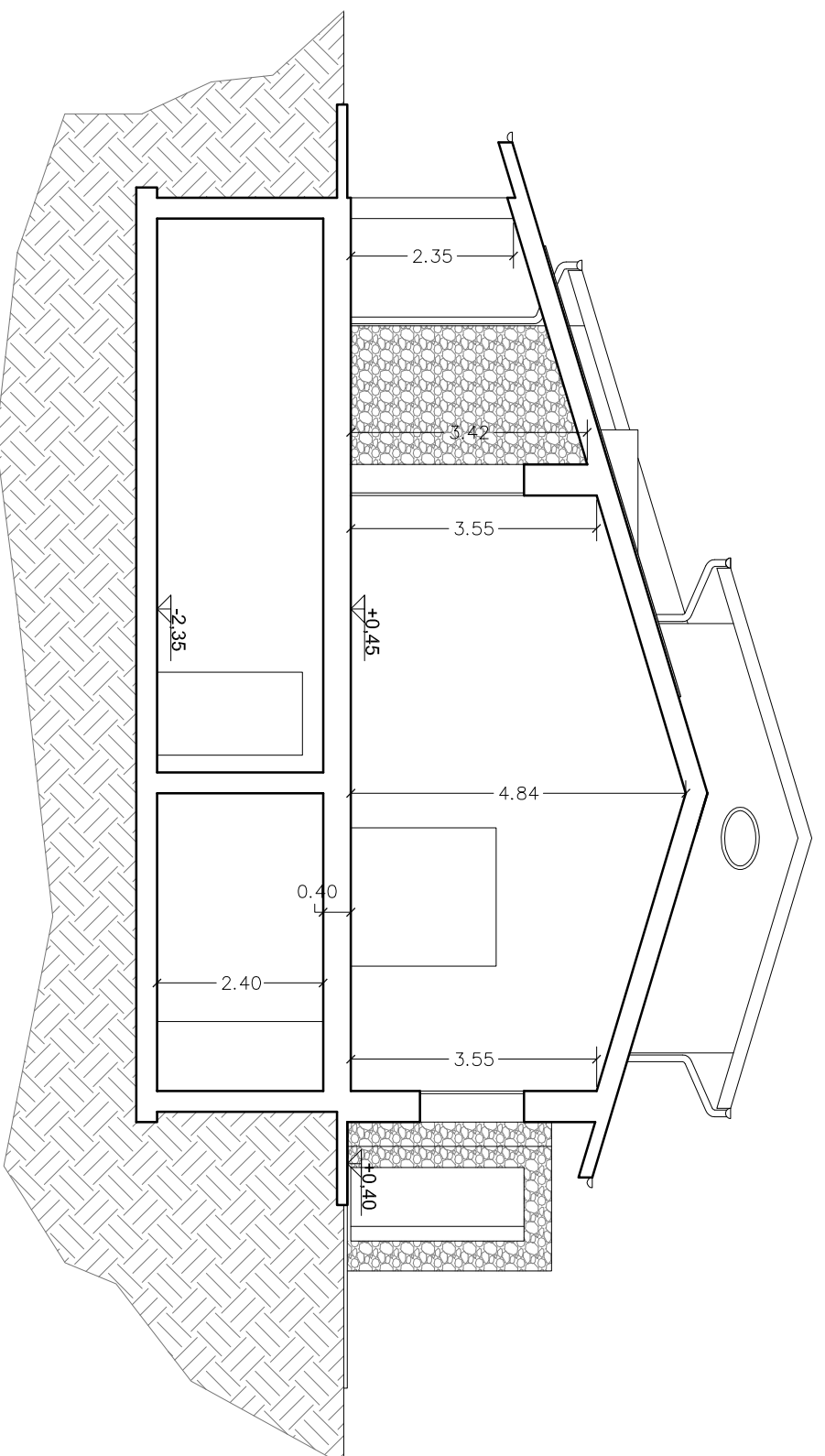

SEZIONE A-A - SCALA 1:100

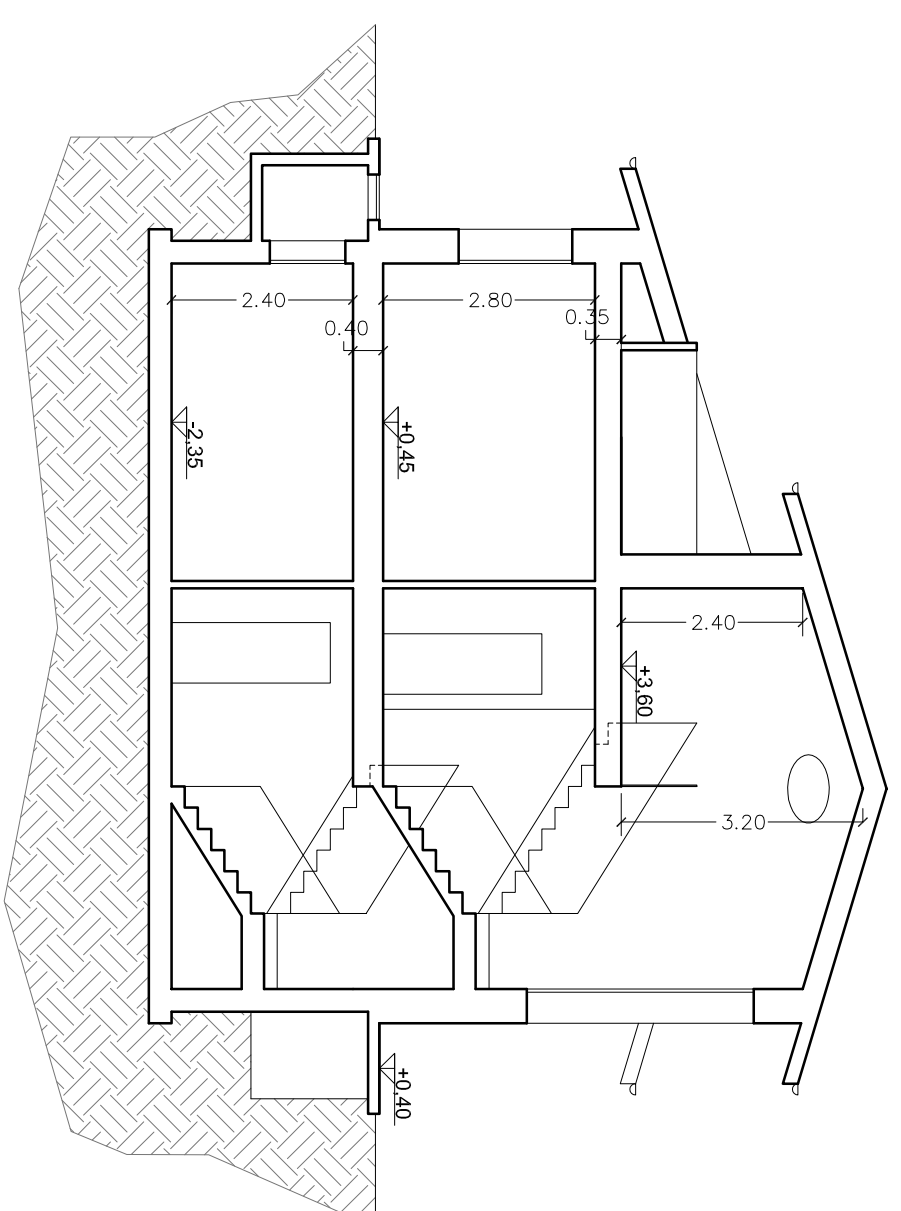

SEZIONE B-B - SCALA 1:100

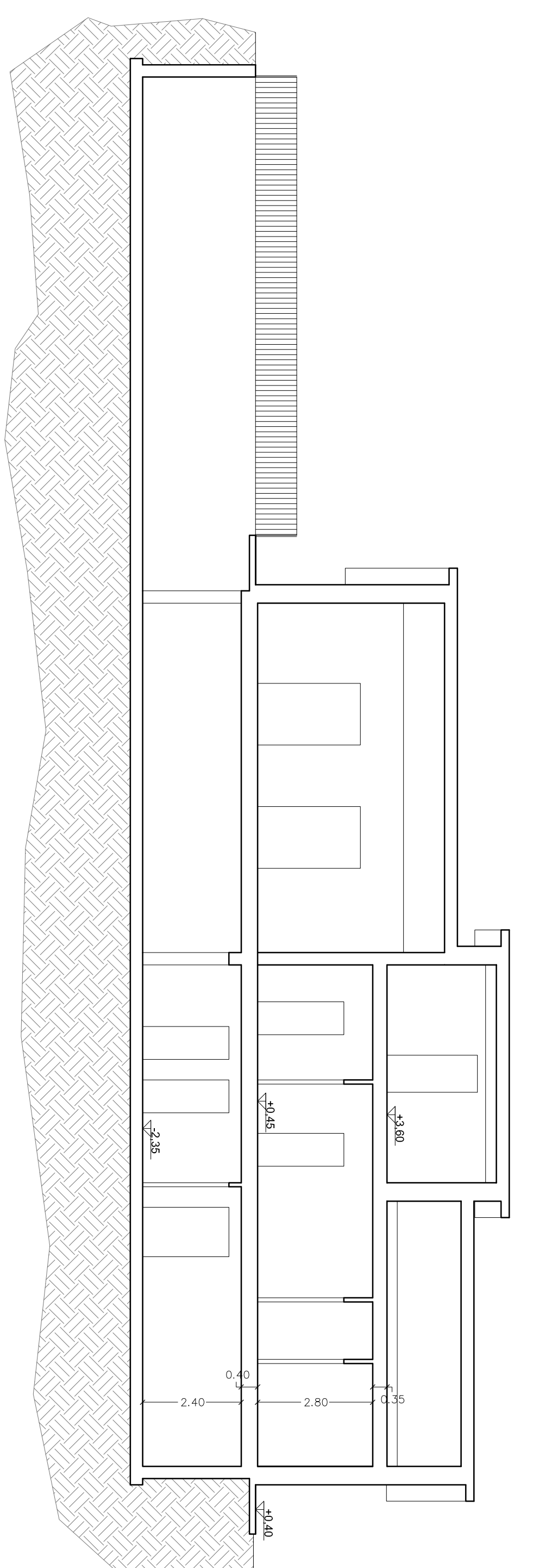

SEZIONE C-C - SCALA 1:100

